



## ACCERTAMENTO DELLA PROPRIETÀ IMMOBILIARE URBANA ELENCO DEI SUBALTERNI ASSEGNATI

Comune MONTEBELLUNA	Sezione G	Foglio 2	Particella 1783	Tipo mappale	del:
------------------------	--------------	-------------	--------------------	--------------	------

Sub	UBICAZIONE via/piazza	n.civ	Piani	Scala	Int	DESCRIZIONE
1	CORSO GIUSEPPE MAZZINI		T			MAGAZZINI E LOCALI DI DEPOSITO
2	CORSO GIUSEPPE MAZZINI		T			MAGAZZINI E LOCALI DI DEPOSITO

---

*Visura telematica*

MODULARIO  
F. - Catastro - 431



MINISTERO DELLE FINANZE  
DIPARTIMENTO DEL TERRITORIO

Mod EP/1 CEU

Ufficio Tecnico Erariale di TREVISO

**ELABORATO PLANIMETRICO**

Pag. n. 1 di 1

Ubicazione e riferimenti catastali dell'immobile	
Comune <u>MONTEBELLUNA</u>	C.T. Sez. / Fgl. 44. Mapp. <u>1783</u>
Via/piazza <u>CORSO MAZZINI</u> n. _____	C.E.U. Sez. <u>G</u> Fgl. <u>2</u> Mapp. <u>1783</u>
ESTRATTO DI MAPPA	scala 1: <u>2000</u> Tipo mappale n: <u>65959</u> del <u>7/12/99</u>



Russo - Istituto Nazionale di Studi e Ricerche - Roma - P.V.

<b>Riservato all'Ufficio Tecnico Erariale</b>	<b>L'operatore</b>	<b>IL TECNICO</b>
Protocollo <u>1322/99</u>		data _____
Sostituisce il presente mod. EP/1 prot. _____		
Annullato e sostituito dal mod. EP/1 prot. _____		

MODULARIO  
F. - Catasto - 432



MINISTERO DELLE FINANZE  
DIPARTIMENTO DEL TERRITORIO

Mod. EP/2 CEU

Ufficio Tecnico Erariale di TREVISO

ELABORATO PLANIMETRICO

Pag. n. 1 di 1

Comune	Sezione	Foglio	Numero	Tipo mappa n.	del
MONTEBELLUNA	C	2	1783	65959	07/12/99

DIMOSTRAZIONE GRAFICA DEI SUBALTERNI ASSEGNATI

scala 1: 500

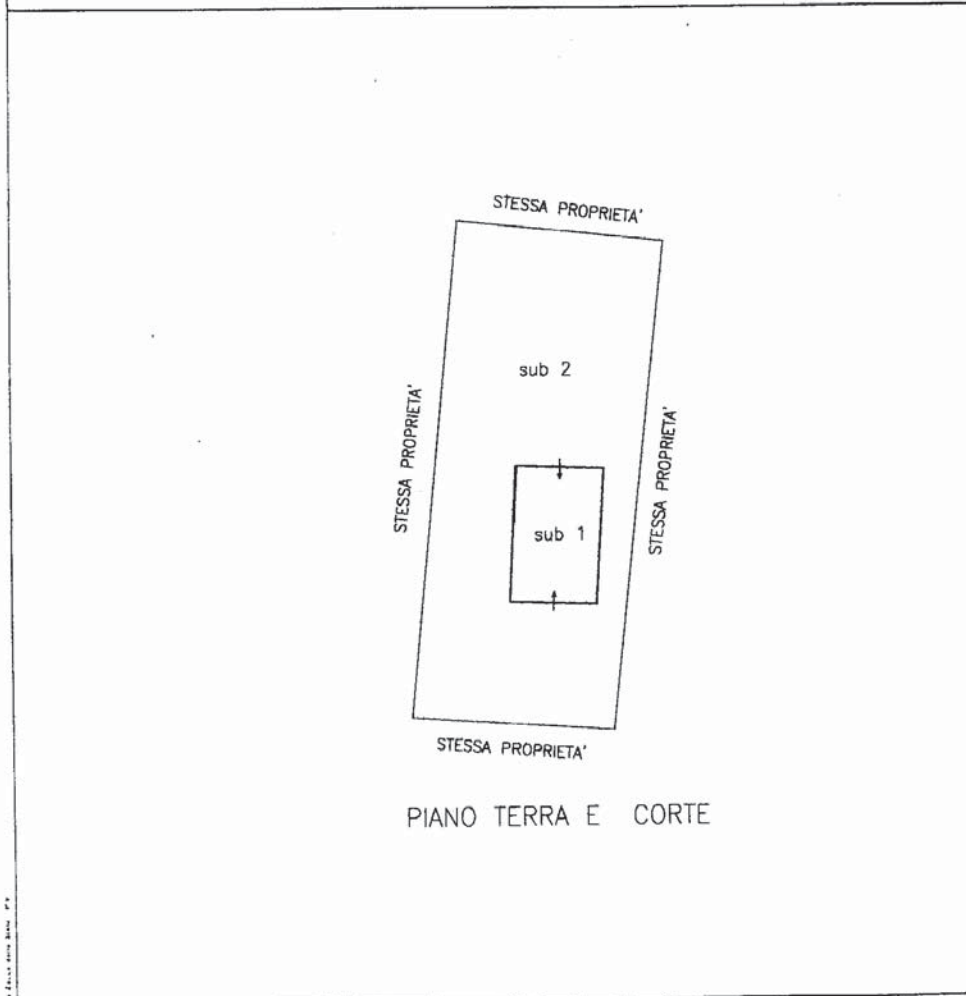

Riservato all'Ufficio Tecnico Erariale

L'operatore

IL TECNICO

Protocollo 132298  
 Sostituisce il presente mod. EP/2 prot.  
 Annullato e sostituito dal mod. EP/2 prot.

1818  
  
 Firma stampo



## ACCERTAMENTO DELLA PROPRIETÀ IMMOBILIARE URBANA ELENCO DEI SUBALTERNI ASSEGNATI

Comune MONTEBELLUNA	Sezione G	Foglio 2	Particella 1539	Tipo mappale	del:
------------------------	--------------	-------------	--------------------	--------------	------

Sub	UBICAZIONE via/piazza	n.civ	Piani	Scala	Int	DESCRIZIONE
1						Immobile Soppresso
2						Immobile Soppresso
3						Immobile Soppresso
4						Immobile Soppresso
5	VIA RISORGIMENTO		T			Bene comune non censibile
6	VIA RISORGIMENTO		S1-T			MAGAZZINI E LOCALI DI DEPOSITO
7	VIA RISORGIMENTO		T-1			NEGOZI E BOTTEGHE
8	VIA RISORGIMENTO		T-1			NEGOZI E BOTTEGHE
9	VIA RISORGIMENTO		T-1			NEGOZI E BOTTEGHE
10	VIA RISORGIMENTO		T-1			NEGOZI E BOTTEGHE

MODULARIO  
F. - Catasto - 431



MINISTERO DELLE FINANZE  
DIPARTIMENTO DEL TERRITORIO

Mod. EP/1 CEU

Ufficio Tecnico Erariale di TREVISO

**ELABORATO PLANIMETRICO**

Pag. n. 01, di 01

Ubicazione e riferimenti catastali dell'immobile	
Comune <u>MONTEBELLUNA</u>	C.T. Sez. <u>U</u> Fgl. <u>44</u> Mapp. <u>1539</u>
Via/piazza <u>RISORGIMENTO</u> n. _____	C.E.U. Sez. <u>G</u> Fgl. <u>2</u> Mapp. <u>1539</u>
ESTRATTO DI MAPPA	scala 1: <u>2000</u> Tipo mappale n. <u>37245</u> del <u>05.11.1996</u>

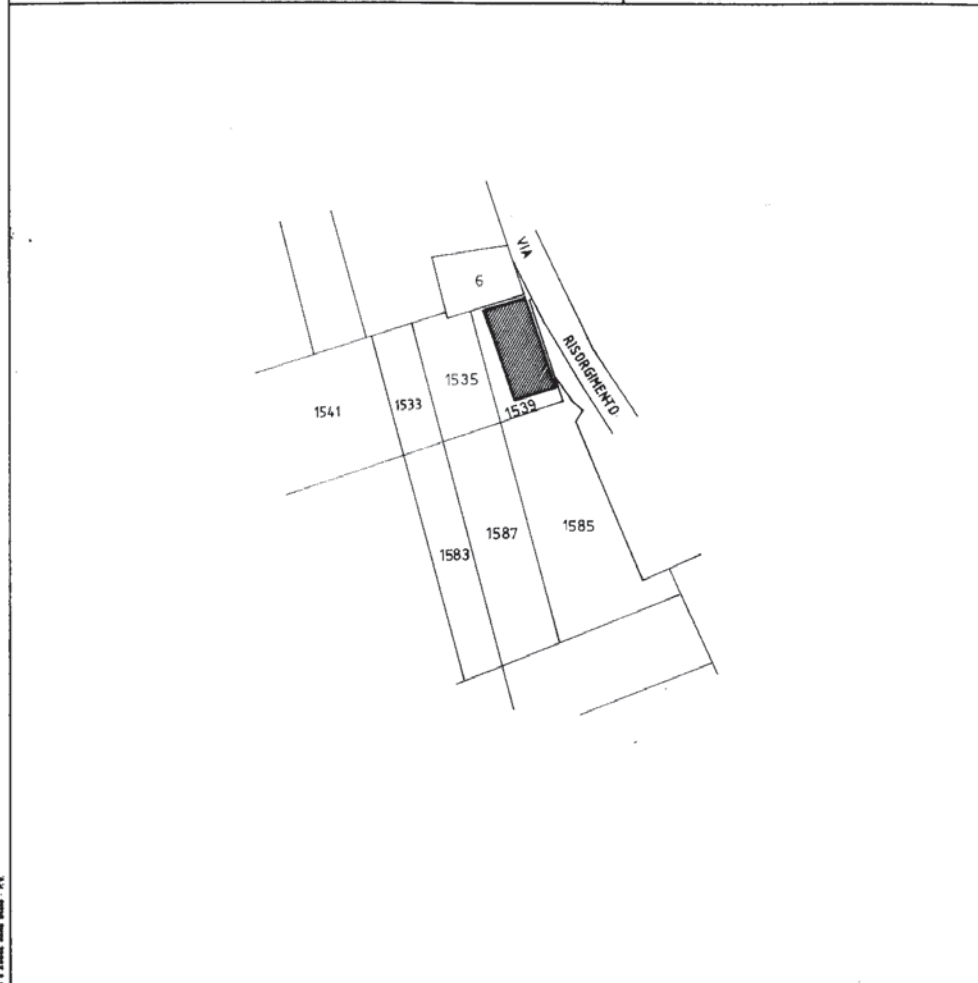

<b>Riservato all'Ufficio Tecnico Erariale</b>	L'operatore	IL TECNICO
Protocollo <u>AN/201/3753</u>	<u>[Signature]</u>	<u>06</u> <u>Marzo</u> 1997 data
Sostituisce il presente mod. EP/1 prot. _____		
Annullato e sostituito dal mod. EP/1 prot. _____		



MODULARIO  
F. Galasso 432

**MINISTERO DELLE FINANZE**  
**DIPARTIMENTO DEL TERRITORIO**

Mod. EP/2 CEU

Ufficio Tecnico Erariale di TREVISO

**ELABORATO PLANIMETRICO**

Pag. n. 01 di 01

Comune	Sezione	Foglio	Numero	Tipo mappale n.	del
MONTEBELLUNA	G	2	1539	37245	05.11.1996

DIMOSTRAZIONE GRAFICA DEI SUBALTERNI ASSEGNATI

scala 1: 500

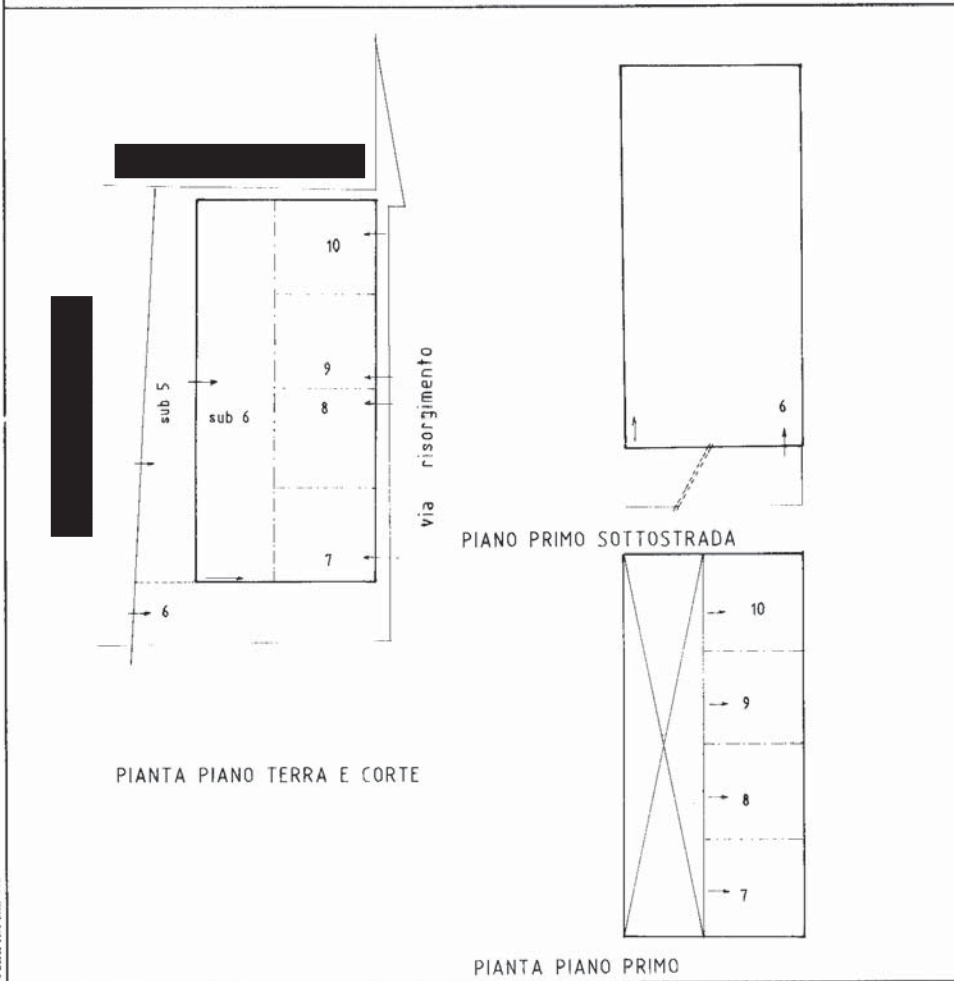

**Riservato all'Ufficio Tecnico Erariale**

Protocollo A. 101/1997  
Sostituisce il presente mod. EP/2 prot.  
Annullato e sostituito dal mod. EP/2 prot.

L'operatore

IL TECNICO

06 marzo 1997

data

firma e timbro

Nota: - Imp. Particolare di Edifici per Stato - P.4

MODULARIO  
F. - Catasto - 433



MINISTERO DELLE FINANZE  
DIPARTIMENTO DEL TERRITORIO

Mod. EP/3 CEU

Ufficio Tecnico Erariale di TREVISO

**ELABORATO PLANIMETRICO**

ELENCO DEI SUBALTERNI ASSEGNATI

Pag. n. 1 di 2

Comune		Sezione	Foglio	Numero	Tipo mappale n.			del	
MONTEBELLUNA		G	2	1539	37245			05.11.96	
Numero	Sub.	UBICAZIONE via/piazza			N. civico	piano	scala	int.	DESCRIZIONE
271	1	VIA RISORGIMENTO			-	T			ABITAZIONE soppresso per variata descrizione numero mappale per fraz.to al c.t (4907/90) sost dal map. 1539 sub 1
271	2	VIA RISORGIMENTO			-	T			LABORATORIO soppresso per variata descrizione numero mappale per fraz.to al c.t (4907/90) sost dal map. 1539 sub 2
271	3	VIA RISORGIMENTO			-	T			MAGAZZINO soppresso per variata descrizione numero mappale per fraz.to al c.t (4907/90) sost dal map. 1539 sub 3
1539	1	VIA RISORGIMENTO			-	T			ABITAZIONE deriva dal 271/1 per variata descrizione numero mappale per fraz.to al c.t (4907/90) soppresso per ristrutturazione totale sost.to dai sub 6-7-8-9-10
1539	2	VIA RISORGIMENTO			-	T			LABORATORIO deriva dal 271/2 per variata descrizione numero mappale per fraz.to al c.t (4907/90) soppresso per ristrutturazione totale sost.to dai sub 6-7-8-9-10
1539	3	VIA RISORGIMENTO			-	T			MAGAZZINO deriva dal 271/3 per variata descrizione numero mappale per fraz.to al c.t (4907/90) soppresso per ristrutturazione totale sost.to dai sub 6-7-8-9-10

Form. - Ufficio Tecnico Erariale - Data del 05/07/2023 - F443

Riservato all'Ufficio Tecnico Erariale Protocollo <u>A00 453/92</u> Sostituisce il presente mod. EP/3 prot. .... Annullato e sostituito dal mod. EP/3 prot. ....	L'operatore  IL TECNICO  Data ..... Firma e timbro
---	---

MODULARIO  
F. - Catasto - 433



MINISTERO DELLE FINANZE  
DIPARTIMENTO DEL TERRITORIO

Mod. EP/3 CEU

Ufficio Tecnico Erariale di TREVISO

**ELABORATO PLANIMETRICO**

ELENCO DEI SUBALTERNI ASSEGNATI

Pag. n. 2 di 2

Comune		Sezione	Foglio	Numero	Tipo mappale n.			del	
MONTEBELLUNA		G	2	1539	37245			05.11.96	
Numero	Sub.	UBICAZIONE via/piazza			N. civico	piano	scala	int.	DESCRIZIONE
1539	4	VIA RISORGIMENTO			-	I			AREA SCOPERTA di mq 12.00 (N.C.) soppresso per fusione mappali al C.T. , sostituito dal map. 1539 sub 5
1539	5	VIA RISORGIMENTO			-	T			AREA SCOPERTA di mq 320.00) P.C.N.C. n. sub 6-7-8-9-10 deriva dal 1539 sub 4 per fusione mappali al C.T. (tipo 37245/96)
1539	6	VIA RISORGIMENTO			-	S1			MAGAZZINO deriva dal 1539/1-2-3 per ristrutturazione totale
1539	7	VIA RISORGIMENTO			-	T-1			NEGOZIO deriva dal 1539/1-2-3 per ristrutturazione totale
1539	8	VIA RISORGIMENTO			-	T-1			NEGOZIO deriva dal 1539/1-2-3 per ristrutturazione totale
1539	9	VIA RISORGIMENTO			-	T-1			NEGOZIO deriva dal 1539/1-2-3 per ristrutturazione totale
1539	10	VIA RISORGIMENTO			-	T-1			NEGOZIO deriva dal 1539/1-2-3 per ristrutturazione totale

Forma: Ufficio Fotogrammetrico e Catasto della Spezia - 1/94

Riservato all'Ufficio Tecnico Erariale		L'operatore		IL TECNICO	
Protocollo	<u>A00453/97</u>				
Sostituisce il presente mod. EP/3 prot. ....		data		data	
Annullato e sostituito dal mod. EP/3 prot. ....		firma e timbro			

## ACCERTAMENTO DELLA PROPRIETÀ IMMOBILIARE URBANA ELENCO DEI SUBALTERNI ASSEGNATI

Comune MONTEBELLUNA	Sezione G	Foglio 2	Particella 4	Tipo mappale	del:
------------------------	--------------	-------------	-----------------	--------------	------

Sub	UBICAZIONE via/piazza	n.civ	Piani	Scala	Int	DESCRIZIONE
3	CORSO MAZZINI		T			NEGOZIO.
4	CORSO MAZZINI		T			NEGOZIO.
5	CORSO MAZZINI		T			NEGOZIO.
7	CORSO MAZZINI		1			UFFICIO.
8	CORSO MAZZINI		1			UFFICIO.
9	CORSO MAZZINI		1			UFFICIO.
10	CORSO MAZZINI		1			UFFICIO.
11						SOPPRESSO
12	CORSO MAZZINI		T-1 - 2			ABITAZIONE.
13	CORSO MAZZINI		T-1			ABITAZIONE.
14						SOPPRESSO
16	CORSO MAZZINI		S1-T - 1-2			ABITAZIONE IN VILLA
17	CORSO MAZZINI	21	S1-T			NEGOZIO
18	corso giuseppe mazzini	SNC	T			AREA SCOPERTA COMUNE A TUTTI I SUBB, DI 3396MQ
19	corso giuseppe mazzini	SNC	T			AREA SCOPERTA COMUNE A TUTTI I SUBB, DI 7225MQ
20	corso giuseppe mazzini	SNC	T			AREA SCOPERTA COMUNE AI SUBB 21 E 22, DI 1069MQ
21	corso giuseppe mazzini	SNC	T			LOCALE DI DEPOSITO
22	corso giuseppe mazzini	SNC	T			LOCALE DI DEPOSITO
23	corso giuseppe mazzini	SNC	S1-T			AZIENDA VINICOLA
24	corso giuseppe mazzini	SNC	T-1			AZIENDA VINICOLA
25	corso giuseppe mazzini	SNC	T			LOCALE DI DEPOSITO

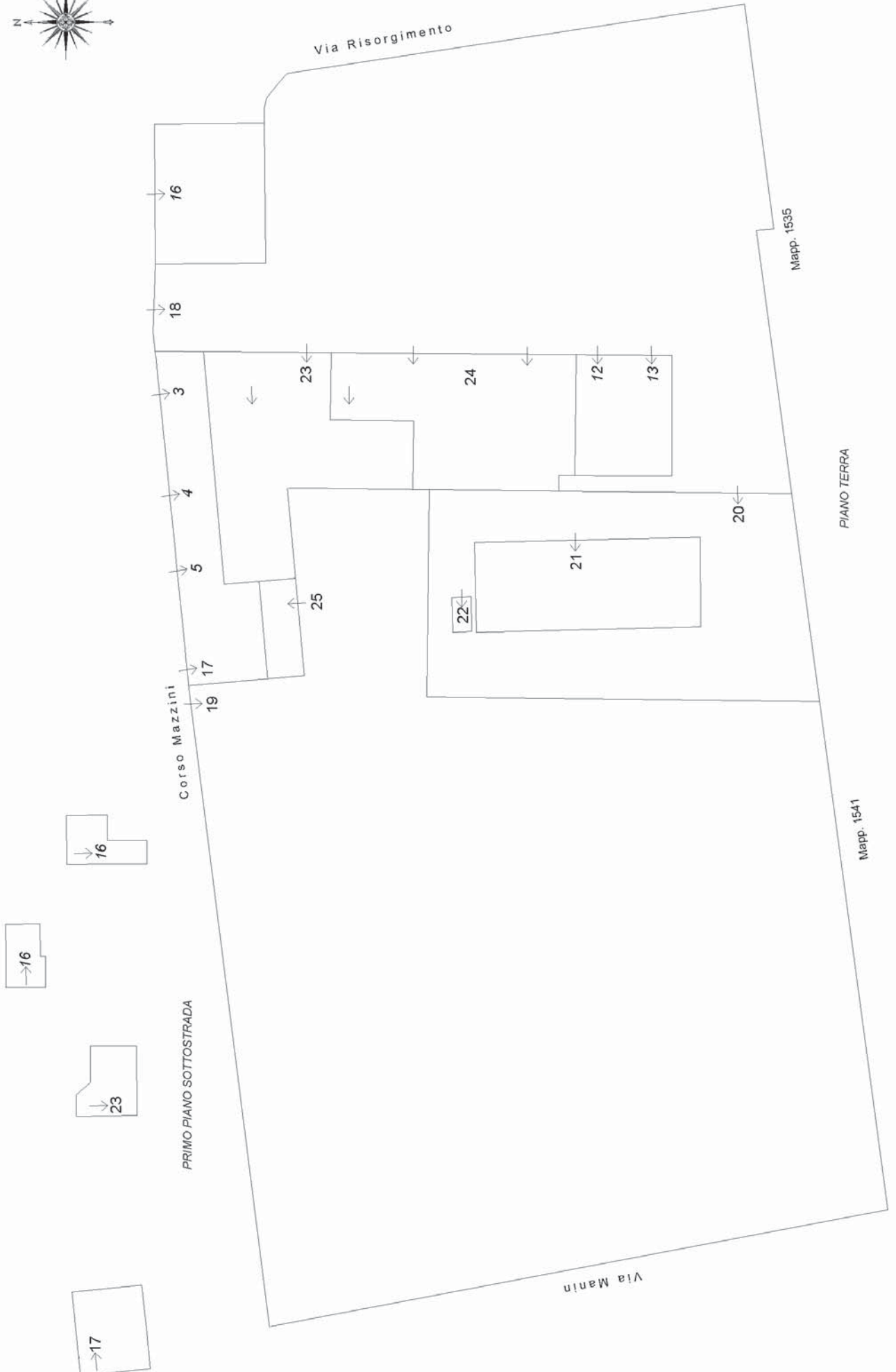

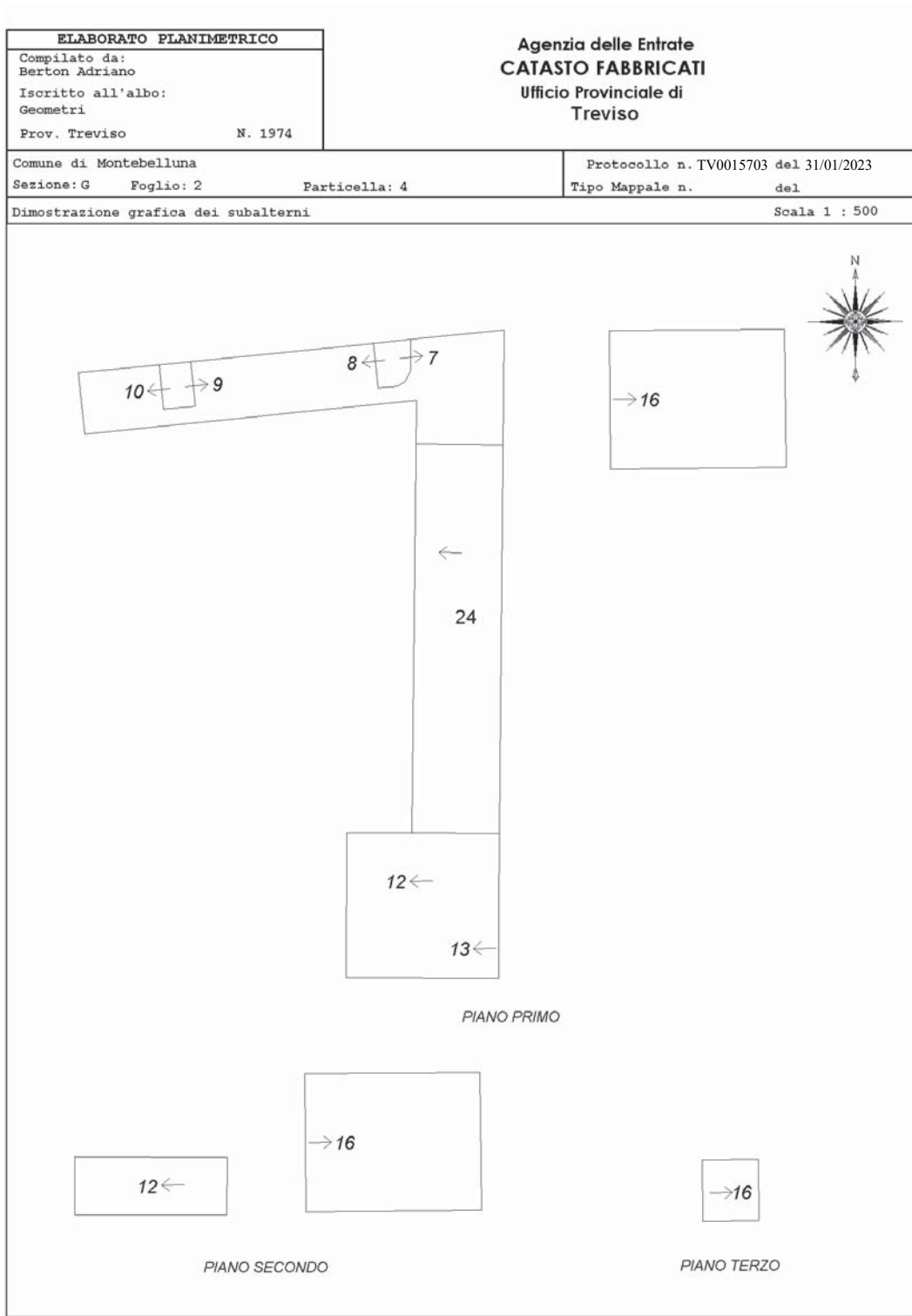

MODULARIO  
F. n. 1, 2, 3, 4, 5, 6, 7, 8, 9, 10, 11, 12, 13, 14, 15, 16, 17, 18, 19, 20, 21, 22, 23, 24, 25, 26, 27, 28, 29, 30, 31, 32, 33, 34, 35, 36, 37, 38, 39, 40, 41, 42, 43, 44, 45, 46, 47, 48, 49, 50, 51, 52, 53, 54, 55, 56, 57, 58, 59, 60, 61, 62, 63, 64, 65, 66, 67, 68, 69, 70, 71, 72, 73, 74, 75, 76, 77, 78, 79, 80



MINISTERO DELLE FINANZE  
DIPARTIMENTO DEL TERRITORIO  
**CATASTO EDILIZIO URBANO** (RDL 13-4-1939, n. 652)

MOD. AN (CEU)

RE  
800

Planimetria di u.i.u. in Comune di MONTEBELLUNA via RISORGIMENTO civ. [redacted]

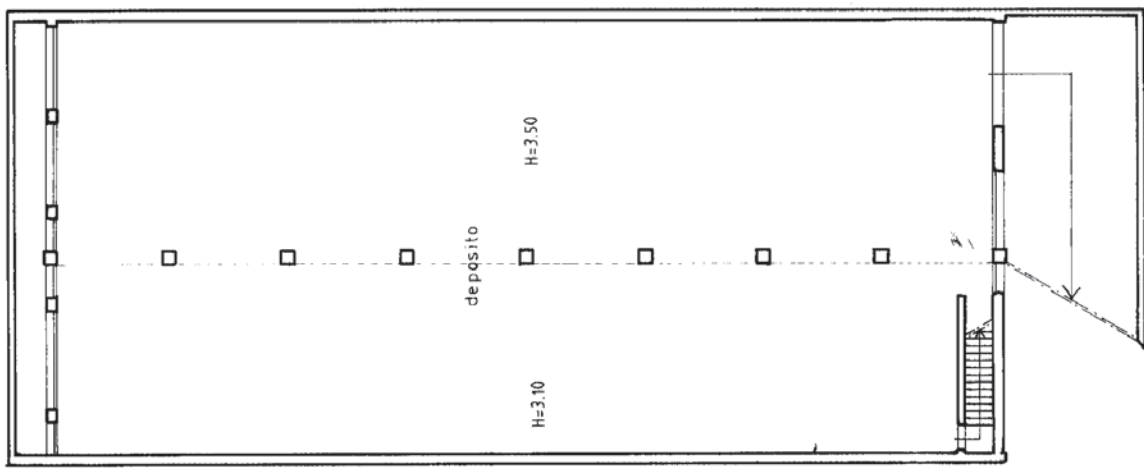

PRIMO PIANO SOTTOSTRADA

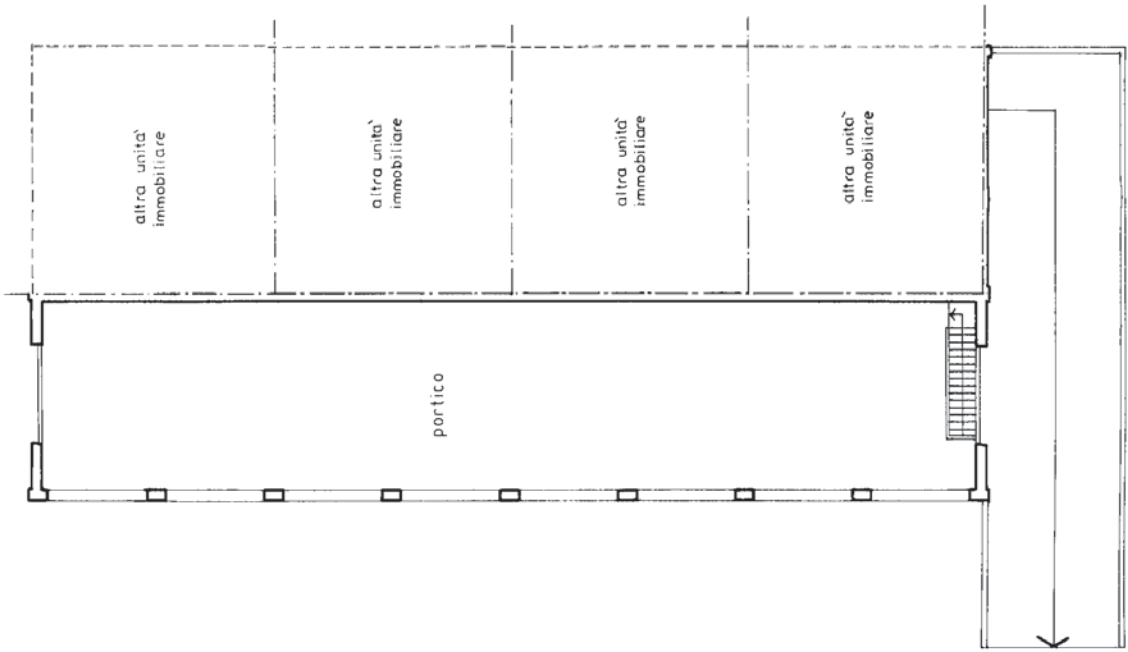

PIANO TERRA  
H=6.00

ORIENTAMENTO



SCALA Di 1: 200

RISERVATO ALL'UFFICIO



Compilata dal [redacted]  
 GIULIO BERTON, ADRIANO  
 iscritto all'albo de' GEOMETRI  
 della provincia di TREVISO, 1974  
 data 06.03.97 Firma [redacted]

Dichiarazione di N.C.   
 Denuncia di variazione   
 Identificativi catastali  
 F. 44, 6/2  
 n. [redacted]

**Agenzia delle Entrate  
CATASTO FABBRICATI  
Ufficio Provinciale di  
Treviso**

Dichiarazione protocollo n. <b>TV0015703</b> del <b>31/01/2023</b>	
Comune di Montebelluna Corso Giuseppe Mazzini <span style="float: right;">civ. SNC</span>	
Identificativi Catastali: Sezione: G Foglio: 2 Particella: 4 Subalterno: 25	Compilata da: Berton Adriano Iscritto all'albo: Geometri Prov. Treviso <span style="float: right;">N. 1974</span>

Planimetria
Scheda n. 1      Scala 1: 200

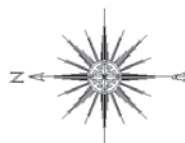

PIANO TERRA

10 metri

Catasto dei Fabbricati - Situazione al 05/07/2023 - Comune di MONTEBELLUNA (F443) - < Sez. urbana G - Foglio 2 - Particella 4 - Subalterno 25 >  
CORSO GIUSEPPE MAZZINI n. SNC Piano T

**Agenzia delle Entrate  
CATASTO FABBRICATI  
Ufficio Provinciale di  
Treviso**

Dichiarazione protocollo n. <b>TV0015703</b> del <b>31/01/2023</b>	
Comune di Montebelluna Corso Giuseppe Mazzini <span style="float: right;">civ. SNC</span>	
Identificativi Catastali: Sezione: G Foglio: 2 Particella: 4 Subalterno: 22	Compilata da: Berton Adriano Iscritto all'albo: Geometri Prov. Treviso <span style="float: right;">N. 1974</span>

Planimetria
Scheda n. 1      Scala 1:200

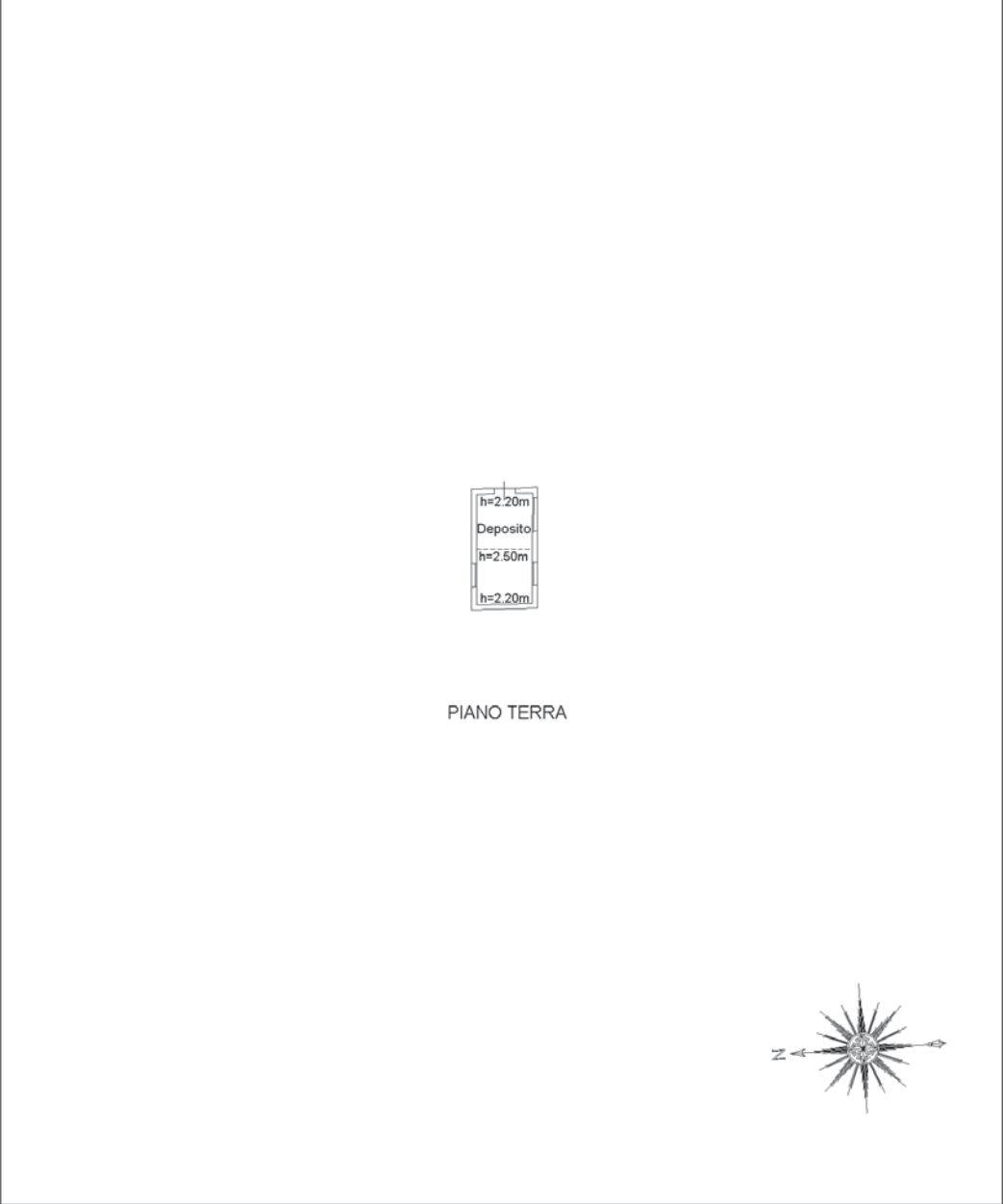

PIANO TERRA



input (1)

Catasto dei Fabbricati - Situazione al 05/07/2023 - Comune di MONTEBELLUNA(F443) - < Sez. urbana G - Foglio 2 - Particella 4 - Subalterno 22 >  
CORSO GIUSEPPE MAZZINI n. SNC Piano T

**Agenzia delle Entrate**  
**CATASTO FABBRICATI**  
Ufficio Provinciale di  
Treviso

Dichiarazione protocollo n. TV0015703 del 31/01/2023	
Comune di Montebelluna	
Corso Giuseppe Mazzini civ. SNC	
Identificativi Catastali:	Compilata da:
Sezione: G	Berton Adriano
Foglio: 2	Iscritto all'albo:
Particella: 4	Geometri
Subalterno: 21	Prov. Treviso N. 1974

Planimetria
Scheda n. 1      Scala 1:200

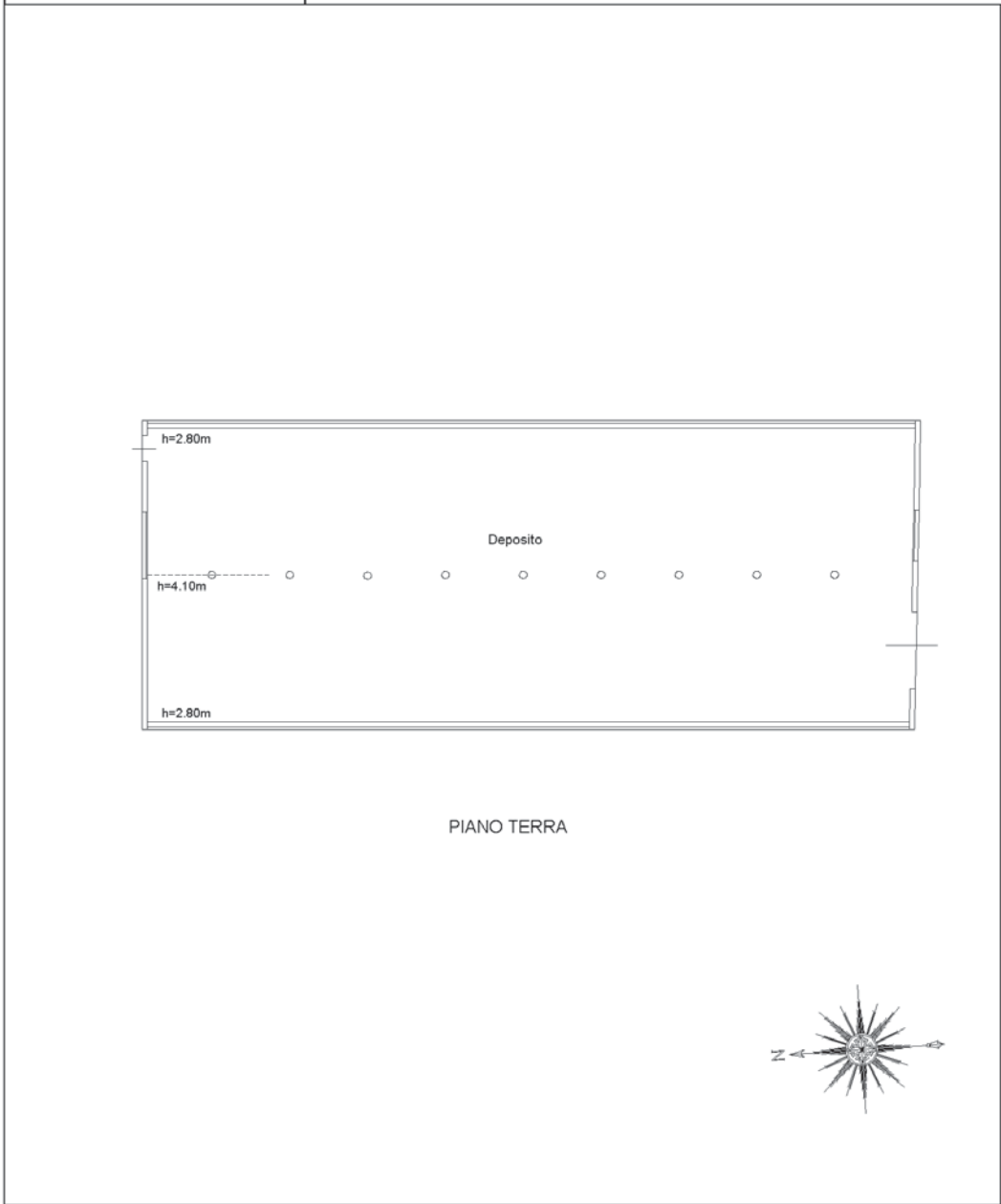

**Agenzia delle Entrate  
CATASTO FABBRICATI  
Ufficio Provinciale di  
Treviso**

Dichiarazione protocollo n. <b>TV0015703</b> del <b>31/01/2023</b>	
Comune di Montebelluna Corso Giuseppe Mazzini civ. SNC	
Identificativi Catastali: Sezione: G Foglio: 2 Particella: 4 Subalterno: 24	Compilata da: Berton Adriano Iscritto all'albo: Geometri Prov. Treviso N. 1974

Planimetria
Scheda n. 1      Scala 1: 200

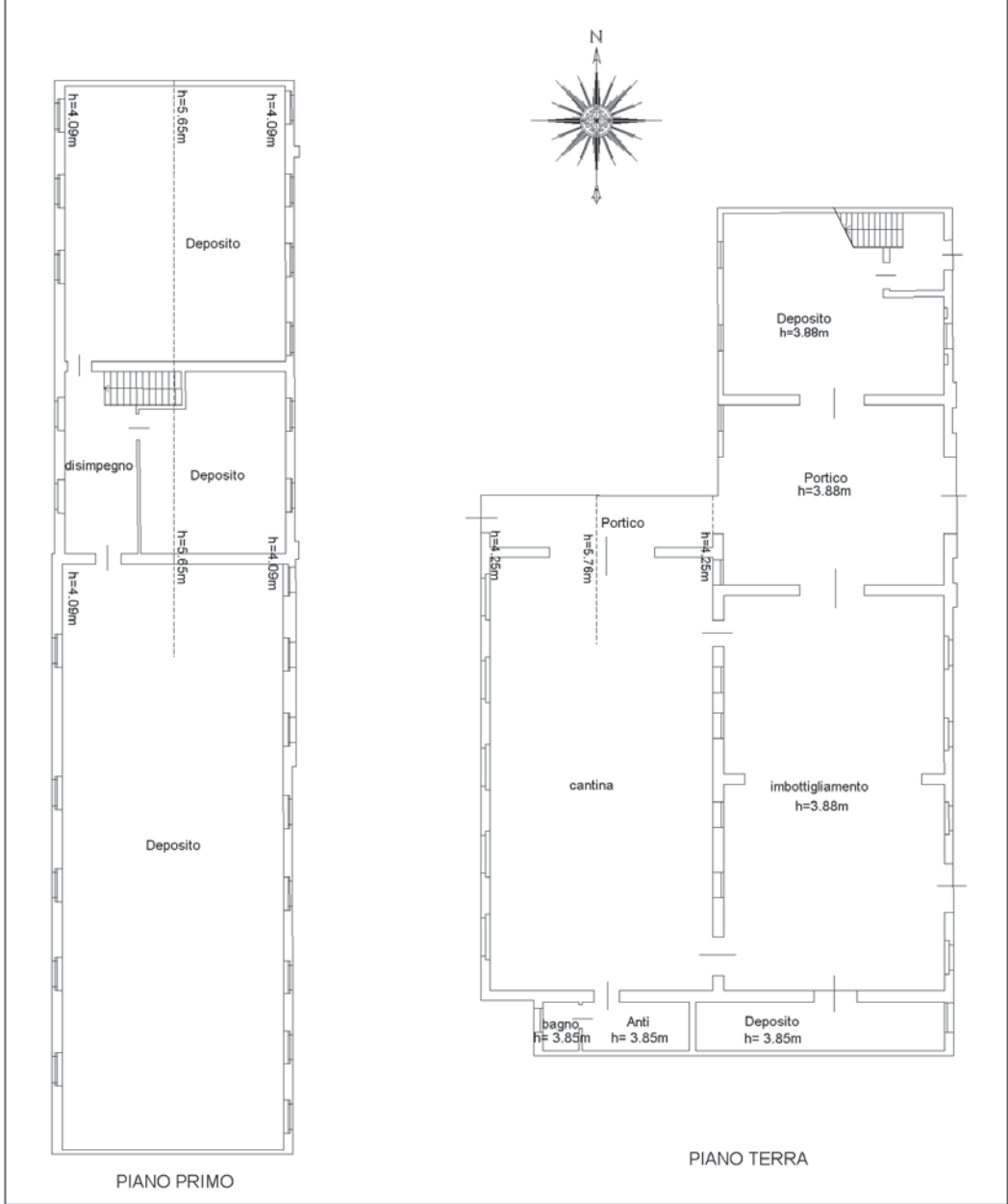

**Agenzia delle Entrate  
CATASTO FABBRICATI  
Ufficio Provinciale di  
Treviso**

Dichiarazione protocollo n. <b>TV0015703</b> del <b>31/01/2023</b>	
Comune di Montebelluna Corso Giuseppe Mazzini <span style="float: right;">civ. SNC</span>	
Identificativi Catastali: Sezione: G Foglio: 2 Particella: 4 Subalterno: 23	Compilata da: Berton Adriano Iscritto all'albo: Geometri Prov. Treviso <span style="float: right;">N. 1974</span>

Planimetria  
Scheda n. 1      Scala 1:200

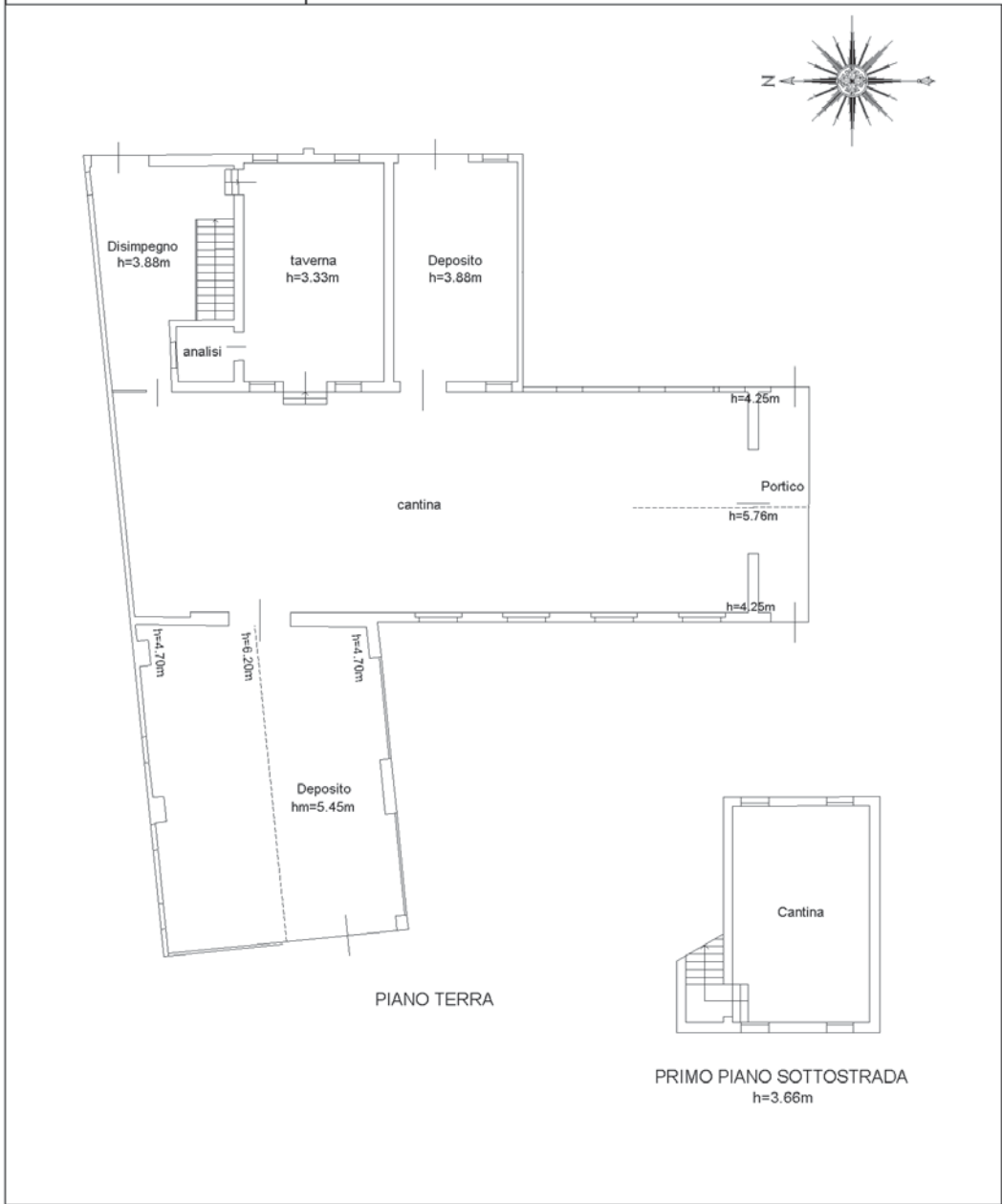

intri (I)

Catasto dei Fabbricati - Situazione al 05/07/2023 - Comune di MONTEBELLUNA (F443) - < Sez. urbana G - Foglio 2 - Particella 4 - Subalterno 23 >  
CORSO GIUSEPPE MAZZINI n. SNC Piano S1-T

MOD. AN (CEU)  
LIRE  
605

MINISTERO DELLE FINANZE  
DIREZIONE GENERALE DEL CATASTO E DEI SISTEMI  
**CATASTO EDILIZIO URBANO** (RDL 13-4-1939, n. 652)



MODULARIO  
F. 119, rend. 496

Planimetria di u.i.u. in Comune di MONTEBELLUNA... via CORSO MAZZINI

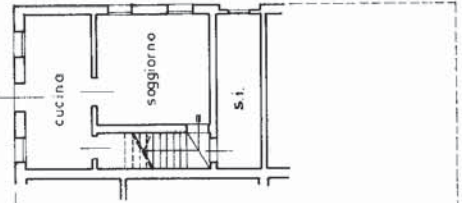

PIANO TERRA H = 2.65

oltre unità immobiliari

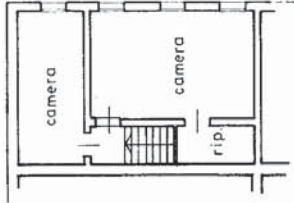

PIANO PRIMO H = 2.75

oltre unità immobiliari

COMUNE DI MONTEBELLUNA FG 44 (ex G-2) - MAPP. 4

Corso Mazzini

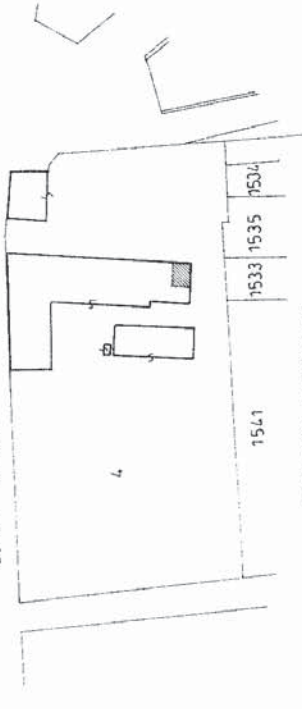

ESTRATTO CATASTALE  
1:2000

ORIENTAMENTO



SCALA DI 1:200

RISERVATO ALL'UFFICIO

Compilata dal Geom. BERTON ADRIANO

(Firma) (Firma)

Iscritto all'albo dei GEOMETRI  
della provincia di TREVISO n. 1972

Firma  
10/01/2000

Dichiarazione di N.C.  
 Denuncia di variazione

Identificativi catastali  
F. 44 (ex G-2)  
n. 4  
infol. 300  
13



MODULARIO  
F. 496 (art. 496)

MINISTERO DELLE FINANZE

DIREZIONE GENERALE DEL CATASTO E DEI SISTEMI

**CATASTO EDILIZIO URBANO** (RDL 13-4-1939, n. 652)

MOD. AN (CEU)

LIRE  
**605**

Pianimetria di u.i.u. in Comune di MONTEBELLUNA via CORSO MAZZINI

CIV

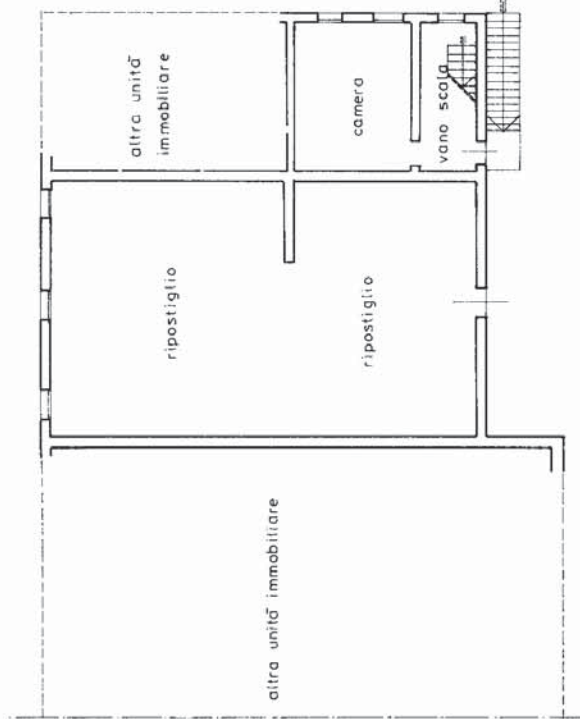
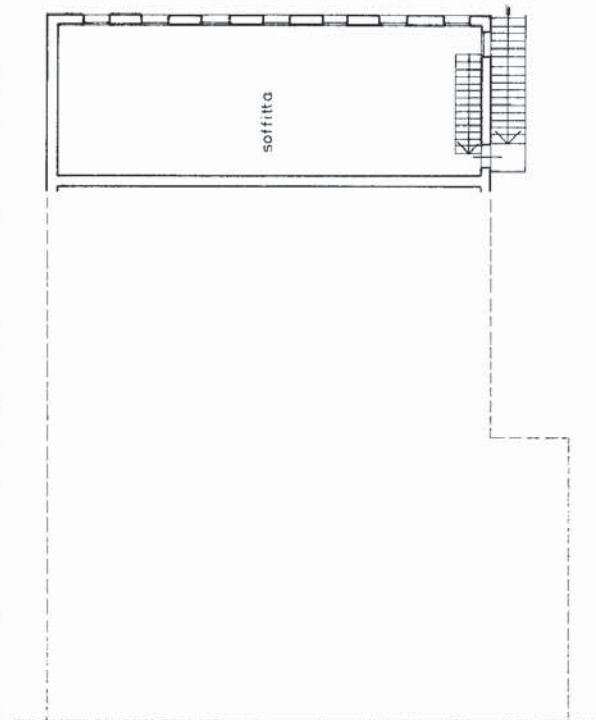
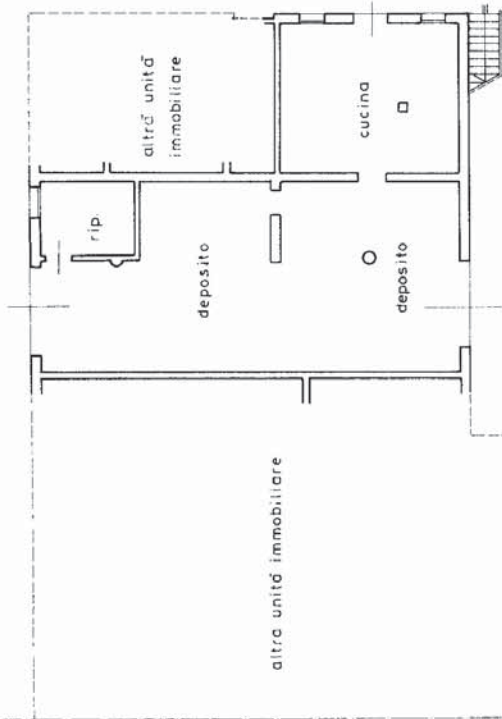

COMUNE DI MONTEBELLUNA FG 44 (ex G-2) - MAPP. 4

Corso Mazzini

4

1533 1535 1536

ORIENTAMENTO



SCALA DI 1:200

RESERVATO ALL'UFFICIO



Compilata dal  
**GEOMETRA BERTON ADRIANO**

Iscritto all'albo de  
**GEOMETRI**

della provincia di  
**TREVISO** n. 1971

Dichiarazione di N.C.  
Denuncia di variazione

Identificativi catastali  
F. 44 (ex G-2)

n. 4  
insediati  
sud **12**

**Agenzia del Territorio  
CATASTO FABBRICATI**  
ufficio provinciale di  
Trevviso

Dichiarazione protocollo n. 000476826 del 12/12/2002  
Pianimetria di u.i.u. in Comune di Montebelluna  
Corso Mazzini

Identificativi Catastali:  
Sezione: G  
Foglio: 2  
Particella: 4  
Subalterno: 16

Compilata da:  
Berton Adriano  
Iscritto all'albo:  
Geometri  
Prov. Treviso N. 1974

Scala 1: 200

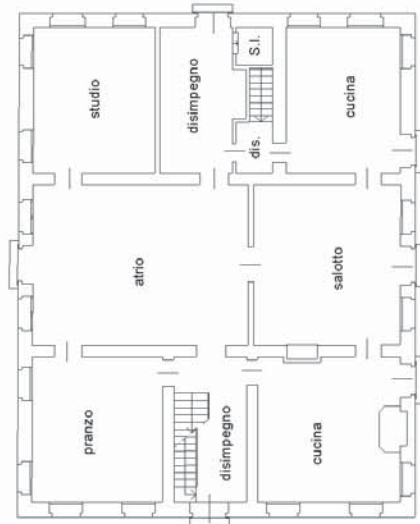
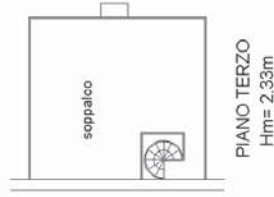
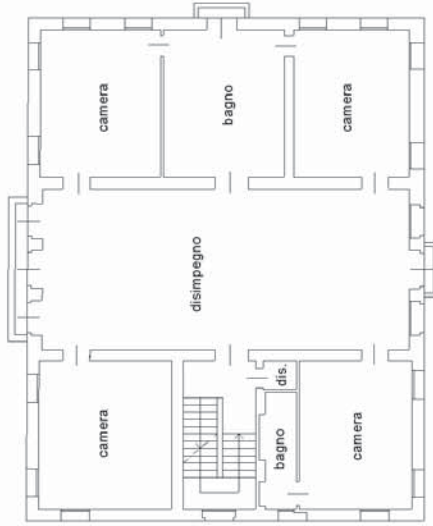
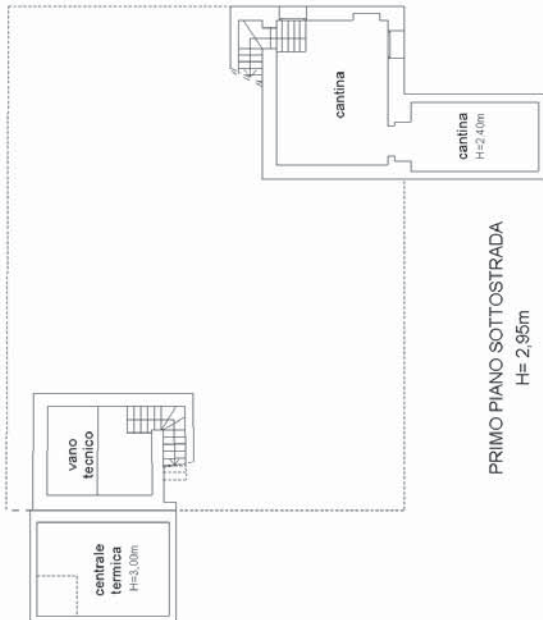

MODULARIO  
art. 497



MINISTERO DELLE FINANZE  
DIPARTIMENTO DEL TERRITORIO  
**CATASTO EDILIZIO URBANO** (RDL 13-4-1939, n. 652)

MOD. BN (CEU)

LIRE  
**200**

Planimetria di u.i.u. in Comune di MONTEBELLUNA via CORSO MAZZINI civ. ....

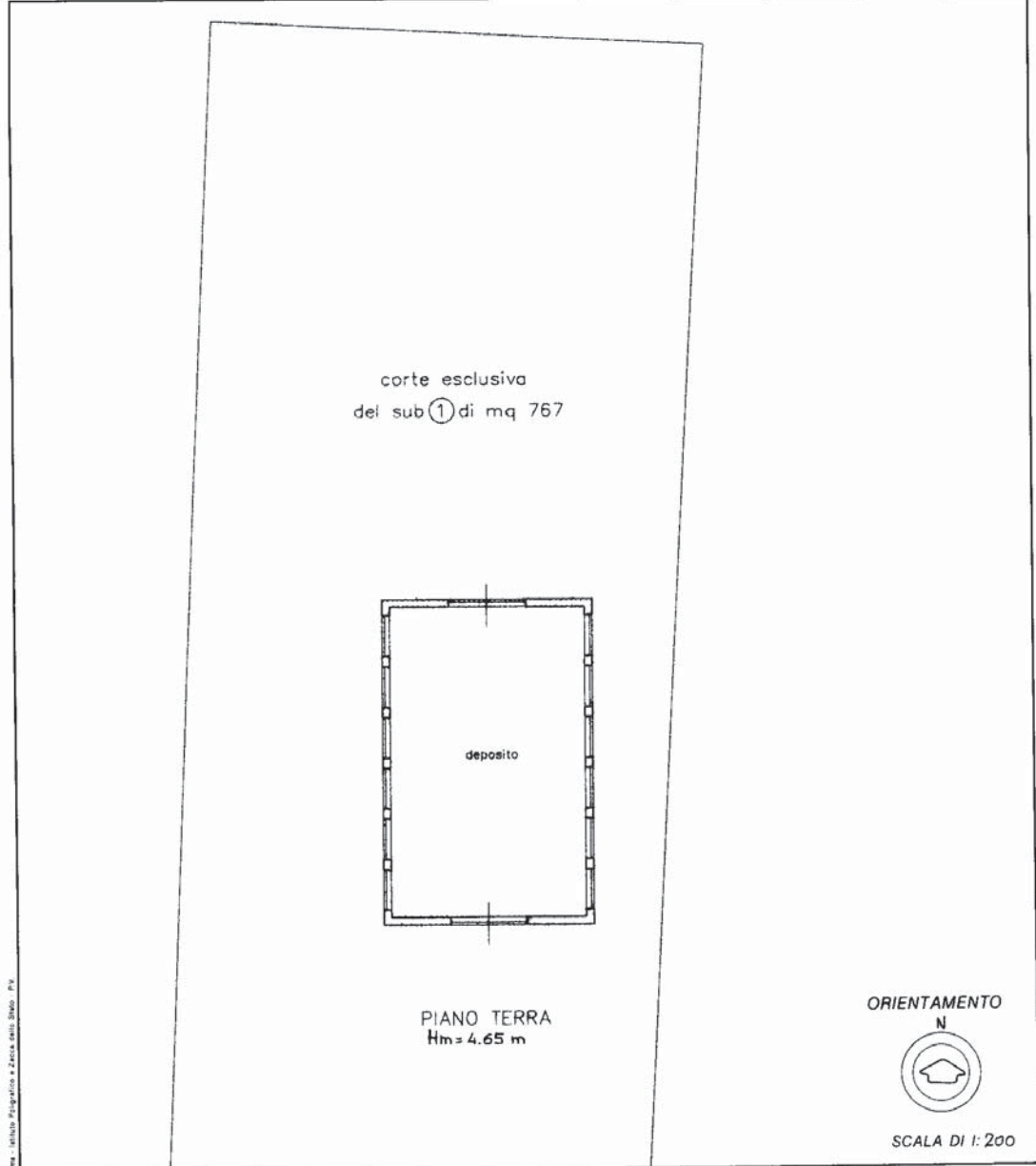

Nome - titolo Professione e Zecca dello Stato - P.v.

Dichiarazione di N.C.   
 Denuncia di variazione

Identificativi catastali  
 F. 44(C/2)  
 n. 1783 sub. 1  
2

Compilata dal GEOM. BERTON ADRIANO  
 (Titolo, cognome e nome)

Iscritto all'albo de GEOMETRI  
 della provincia di TRE VISO n. 1974  
 data ..... Firma

RISERVATO ALL'UFFICIO